Структура власності банківської групи
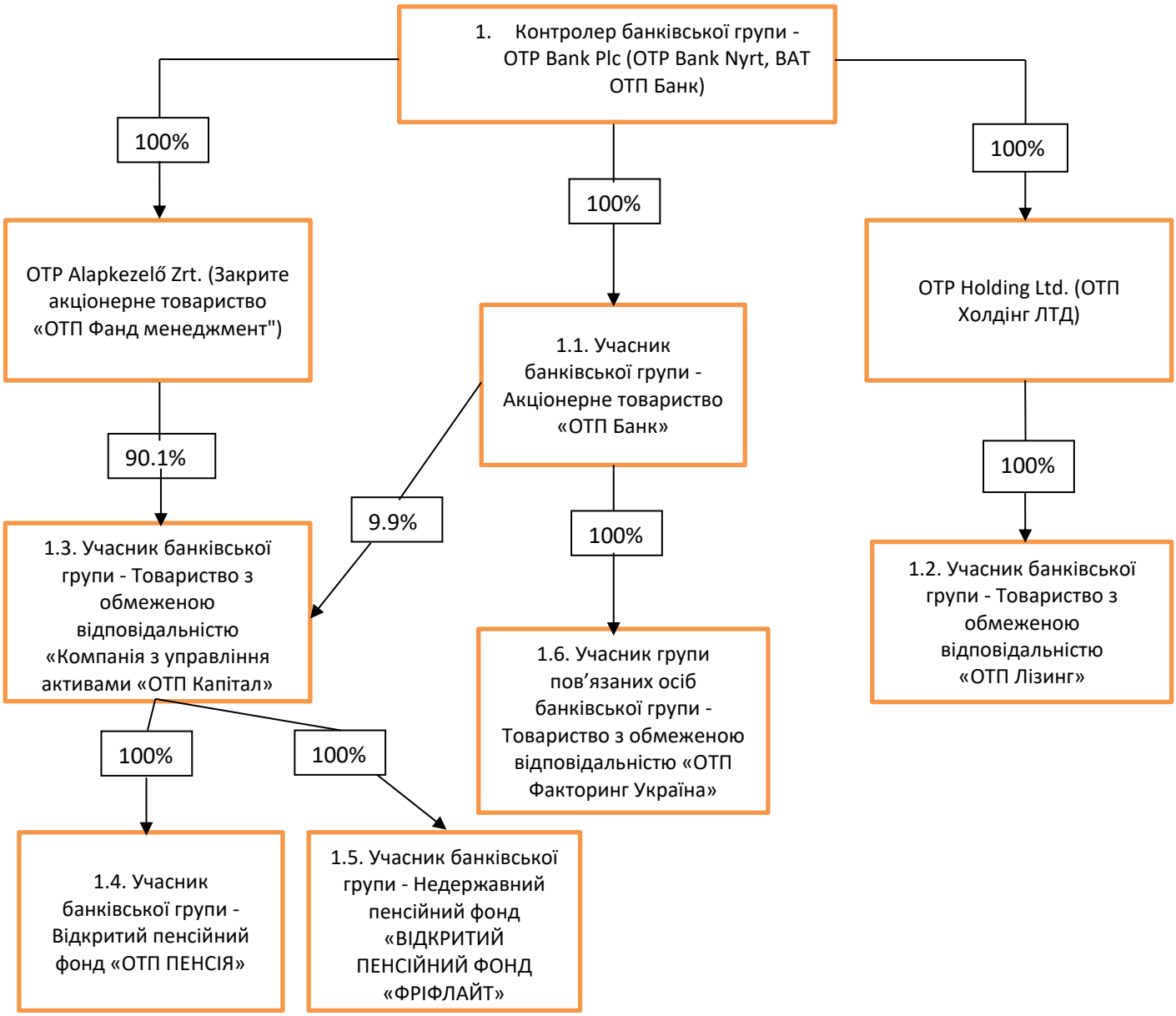
станом на 06.12.2019