Структура власності банківської групи
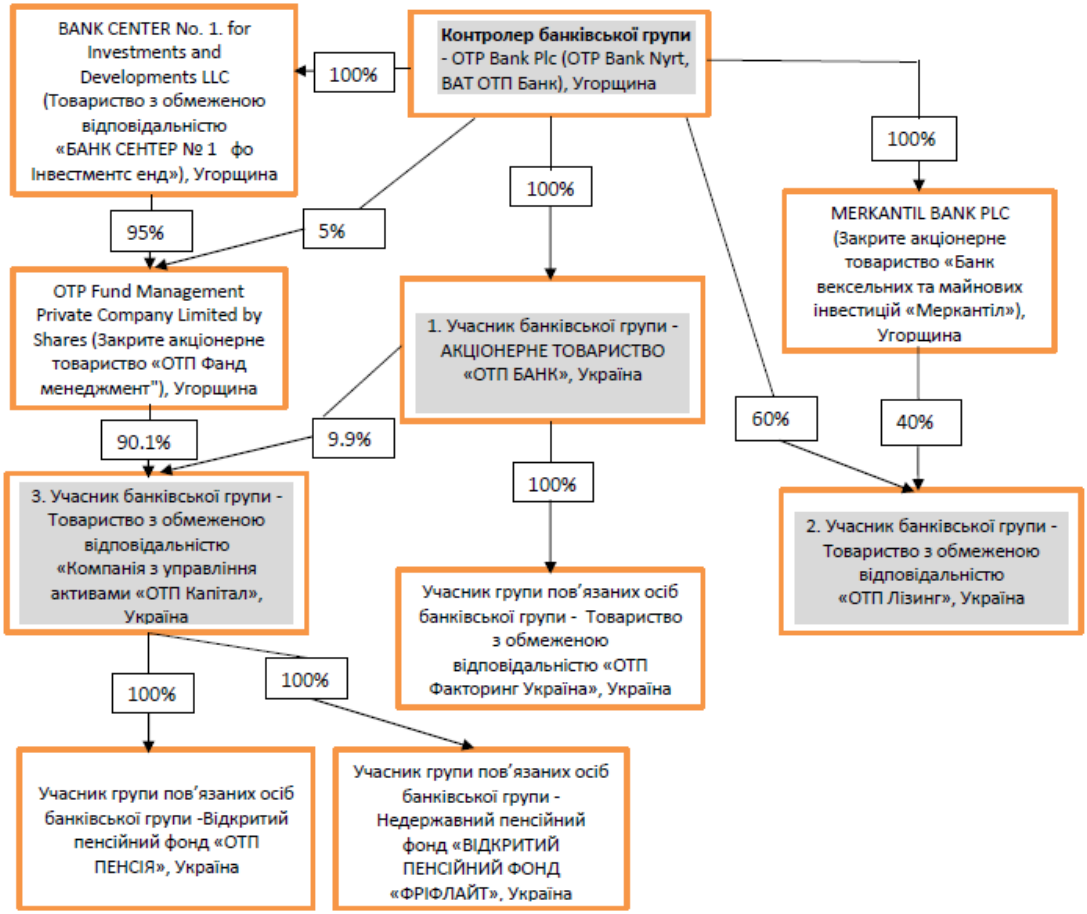
станом на 07.02.2024