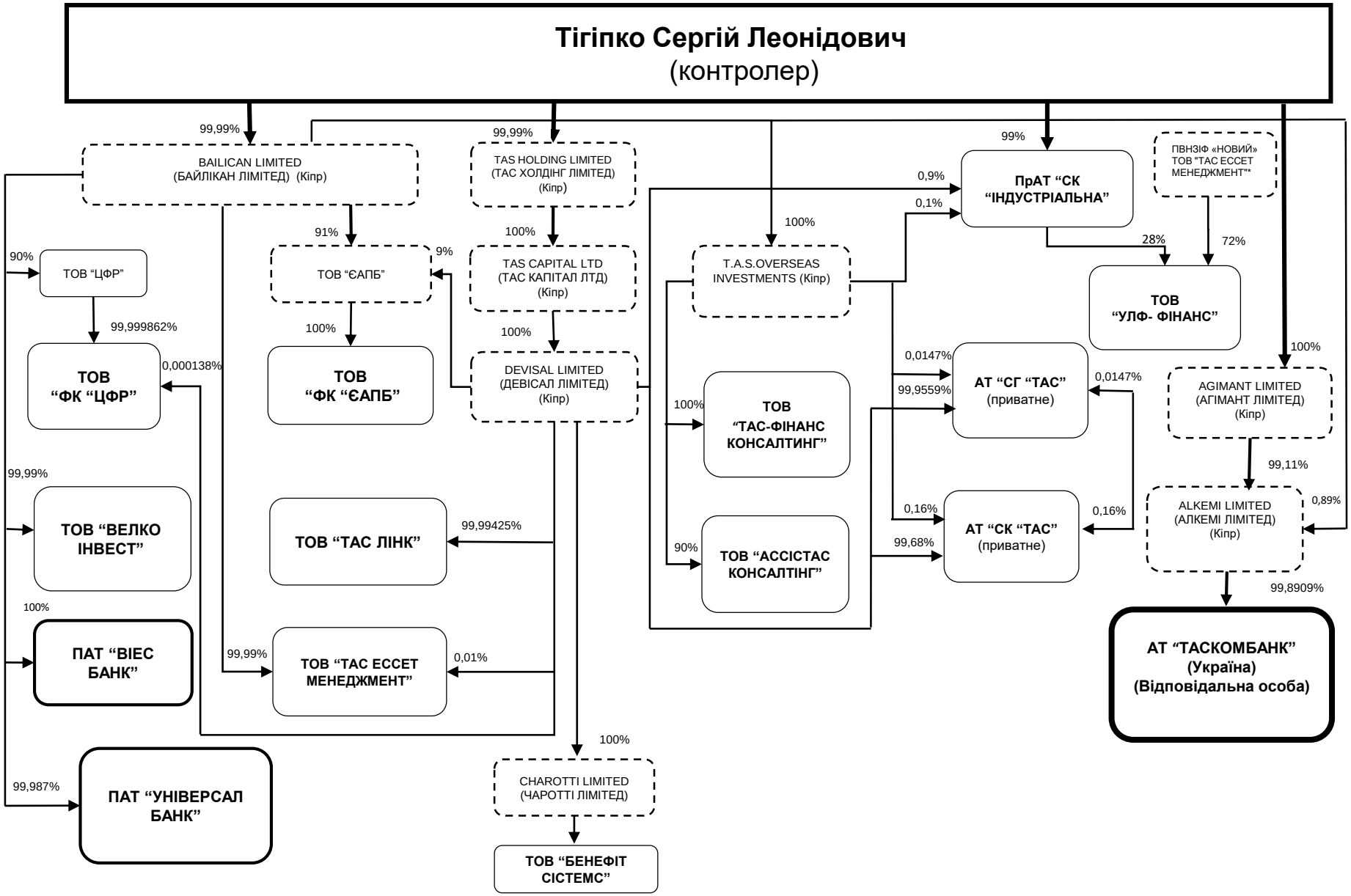Структура власності Банківської групи “ТАС” станом на 07.12.2018